

# SNARFSLAKER 144

## ENKELE REIS ? (3)

Intussen zijn we zonder op de tijd te letten al een heel eind opgeschoten en bijna op de plaats van bestemming aangekomen. De eerste lichte trillingen dienden zich aan als de eerste boodschappers voor de nadering van een zwaartekrachtveld. Iets in die richting deed me dat vermoeden want het sturen ging niet zo prettig meer en het leek wel of de trillingen elkaar frequenter opvolgden. Plotseling werd er hevig aan het stuur getrokken en kon ik slechts met de grootste moeite in het warme zadel blijven zitten. Als in een reflex probeerde ik nog mijn voeten aan de grond te zetten, maar u begrijpt, veel helpen deed dat niet. Nauwkeurig stuurmanswerk moest er aan te pas komen om er voor te zorgen dat we uit de gevarezone zouden komen. Achter op de bagagedrager was inmiddels heel wat gemeutel te horen. De ernstige vrees was, zo hoorde ik even later, gerechtvaardigd dat we het niet zonder brokken verder zouden redden. Kalm gleden we langzaam weer omhoog maar een paar tellen later ging er een enorme schok door ons heen. We denderden als in een enorme achtbaan met een rotgang naar beneden. Het klamme zweet brak me uit. Op zo iets had ik eerlijk gezegd helemaal niet gerekend. Onbesuisd ging het verder, maar na een korte horizontale vlucht, werden we met z'n allen weer met dezelfde gang uit de peilloze diepte gezogen. Heel even wist ik het niet meer maar dikke kans dat we binnen het bereik van de zojuist ontdekte zwaartekrachtsgolven waren verzeild. De hoogste tijd om op de rem te trappen want vermoedelijk wil het hele genootschap wel eens weten in wat voor merkwaardig gebied we eigenlijk terecht zijn gekomen.

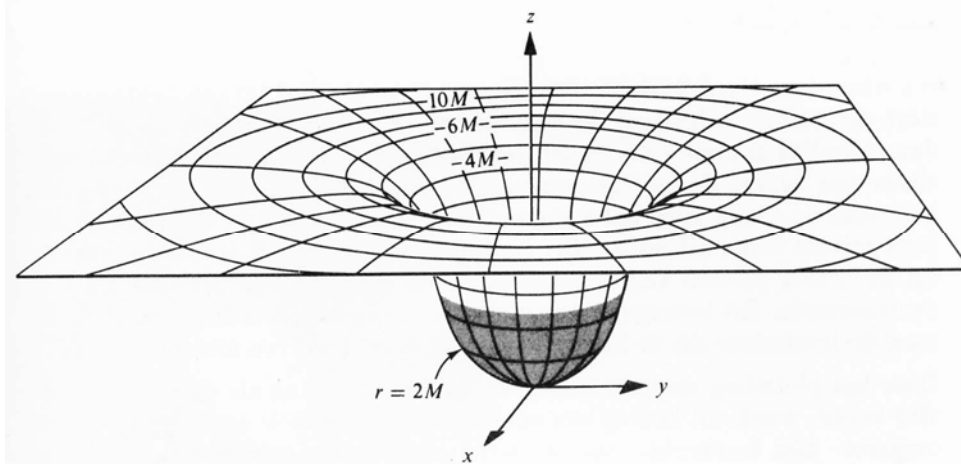

*Een hemellichaam kan door zijn zwaartekrachtsaanrekkung door ons het beste worden voorgesteld als een soort kuil in de ruimte. Zo zal materie die in de buurt komt er door de aantrekkingskracht naar toe worden getrokken en in de kuil vallen. Om weer uit de zwaartekrachtkuil te ontsnappen moet men minstens de ontsnappingsnelheid hebben om de kuil te kunnen verlaten. In principe kan elk zwaar hemellichaam als bijvoorbeeld een neutronenster, gewone ster en ook een planeet worden voorgesteld als een kuil met een bodem. Een zwart gat daarentegen is een kuil zonder bodem. We mogen het dus echt zien als een gat in de ruimte. Voor wie erin valt is geen ontsnapping meer mogelijk en voor altijd verloren.*

(wordt vervolgd)

## KORT NIEUWS

### LASKER TOERNOOI 2010

Volgende maand staat ons traditionele schaaktoernooi al weer op het programma. Dit keer zullen we voor de tweede keer onze deuren openen in de prachtige speelzaal van dorpshuis de 'Zwaan' aan het begin van de Middelweg. "We zijn heel blij dat we, zo liet een van onze bestuurleden onlangs weten, een uitzichtloze situatie van slechte accommodaties in Uitgeest achter ons hebben kunnen laten. Eigenlijk is het niet zo goed om achterom te kijken, maar we hebben de afgelopen jaren heel veel aan kwaliteit moeten inleveren. We zullen dus onze uiterste best moeten doen om het schaaktoernooi weer iets van haar glans terug te geven. Een omvang zoals we die in de aan het begin van de jaren 80 van de vorige eeuw in 'Hotel de Ooievaar' hebben meegemaakt zullen we nooit meer halen. Maar met de komst van het nieuwe dorpshuis 'De Zwaan' in Uitgeest moeten we een heel stuk in de goede richting komen. Een groep van mensen is na het eclatante succes van vorig jaar weer met heel veel enthousiasme begonnen aan de voorbereidingen voor het 58<sup>e</sup> toernooi, welke in de derde week van maart (vrijdag 19 & zaterdag 20) zullen worden gehouden. In de ruim opgezette toernooizaal aan de Middelweg is dit jaar plaats gemaakt voor 80 deelnemers. Gezien de ervaringen van vorig jaar kan het een aanbeveling zijn om u in ieder geval tijdig voor dit evenement aan te melden. Voor volledige informatie en inschrijving kunt u als vanouds weer terecht op internet: [www.usglasker.nl](http://www.usglasker.nl)

### KLACHT OVER DIAGRAM (143)

Helaas is er door een kopieerfout bij de samenstelling van ons clubblad een verkeerd diagram geplaatst. Het ging in de analyse van Rob Jongens tegen Frans van der Eng niet helemaal goed zo is het relaas van een opmerkelijke lezer. Een meer dan welkome mededeling waarvan wij u graag op de hoogte willen brengen. Gekeken wordt of de standaard procedure (een controleslag op eventuele fouten) nog wat aangescherpt kan worden want dit soort, en ook andere fouten, horen hierin niet voor te komen. Hieronder het gewraakte diagram zoals deze bedoeld was bij zet nummer 26.

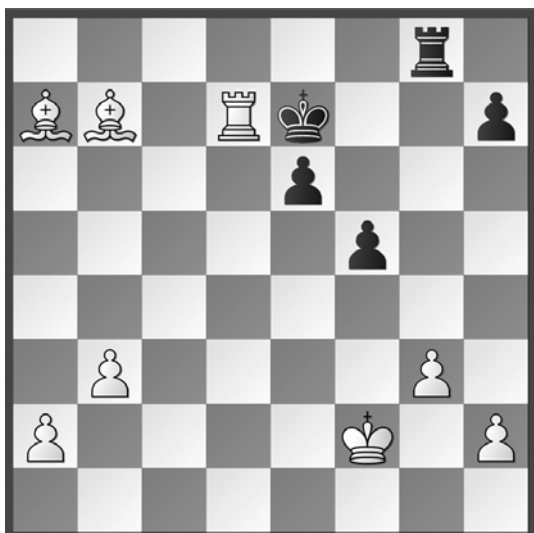

### THERMOSTAAT VERGETEN

Het lijkt er op dat het grijze brein, zoals onze jongste telg Tijn Gabriels het onlangs uitdrukte, van wedstrijdleider Frans een beetje minder begint te werken, want vorige week is hij bij het afsluiten de thermostaat vergeten. Gelukkig is het de volgende dag in goed overleg met de beheerder alsnog gelukt om het ding in de gewenste stand terug te krijgen. Helpt u de baas van onze vereniging in het vervolg even herinneren....!?

### PAARD GEVONDEN

Wie de klappen van de zweep kent zal weten dat het er in de schaakwereld erg wild aan toe kan gaan. Paarden staan soms te trappelen van ongeduld en komen op de verkeerde velden terecht. Na de krachtmeting op de gekleurde jachtvelden komen deze beesten natuurlijk weer gewoon op stal te staan. Van een paar gevallen is bekend dat ze van vermoeidheid op het grondje zijn gevallen maar vaak worden ze dan meteen weer op de been geholpen. In een grijs verleden heb ik eens een zeer langdurige zoekpartij meegemaakt maar toen bleek dat er een dolende ridder in al zijn onwetendheid op was gaan zitten. Gelukkig zijn er deze keer geen gewonden gevallen want het arme dier heeft zich nog juist op tijd aan de rand van het raamkozijn in veiligheid weten te brengen.

### UITSLAGEN JEUGD 15<sup>o</sup> RONDE

Pepijn Rood	-	Wouter Rienks	0 - 1
Wouter Rienks	-	Pepijn Rood	1 - 0
Kas van Berkum	-	Tijn Gabriels	0 - 1
Tijn Gabriels	-	Kas van Berkum	1 - 0

## DE STAND NA DE 15<sup>e</sup> RONDE JUNIOREN

1.	35	Wouter Rienks	728.22	K
2.	33	Tijn Gabriels	615.54	P
3.	32	Pepijn Rood	488.43	T
5.	31	Martijn Buur	461.35	L
4.	31	Kas van Berkum	382.77	L

## STAND BIJ DE OPDRACHTEN

1 <sup>e</sup> Wouter Rienks	555
2 <sup>e</sup> Pepijn Rood	425
3 <sup>e</sup> Tijn Gabriels	410
4 <sup>e</sup> Martijn Buur	380*
5 <sup>e</sup> Kas van Berkum	265*

O oplossingen 143: PG: Lf8 – g7; LG: g6 – g5; TG: Tg1 x g7; KG: Ld3 – f5

Pepijn heeft zijn kans gehad om de opgelopen achterstand bij de opdrachten in te lopen. Nu zijn het alleen Martijn en Kas nog om de gemiste opdrachten bij de wedstrijdleiding in te leveren. Wel moeten we er rekening mee houden dat slechts de helft van het maximaal aantal punten is te verdienen.

## MAT IN DRIE

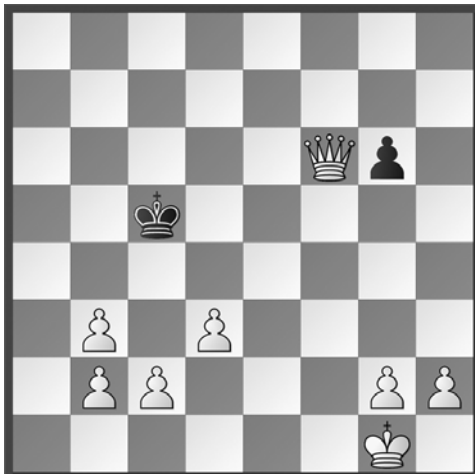

## DE STAND NA DE 16<sup>e</sup> RONDE SENIOREN

1.	70	Cor Leijen	973.00
2.	69	Jacques Pauwels	744.76
3.	68	Jolanda Vos	683.09

4.	67	Henk Graafsma	639.94
5.	66	Wim Winter	636.52
6.	65	Rob Jongens	634.95
7.	64	Theo Vijn	611.56
8.	63	Jan Dijkhuizen	577.60
9.	62	Frans van der Eng	502.00
10.	61	Piet Vlaanderen	498.81
11.	60	Jelle Lensen	496.00
12.	59	Geert Hersbach	464.96
13.	58	Joost v.d. Kolk	458.64
14.	57	Daan Kleijn	451.37
15.	56	Willem v.d. Berg	441.40
16.	55	Jack Krombeen	426.88
17.	54	Jan Komen	391.61
18.	53	Gerrit van Twuijver	387.86
19.	52	Cees van Diepen	372.64
20.	51	Sammie Leijen	367.00

### PARTIJ VAN DE WEEK

Cor Leijen - Frans van der Eng 1 – 0  
(Weens) Bekerwedstrijd 2010

1. e2 - e4 - e7 - e5
2. Pb1 - c3 - d7 - d6
3. Lf1 - c4 - c7 - c6
4. d2 - d3!?

Wit kijkt af. Normaal wordt hier d2 - d4 gespeeld.



5. f2 - f4! - h7 - h6
6. Lc4 - b3 - Pg8 - f6

Wit gaat onmiddellijk in de aanval....  
Zwart scherpt de strijd aan en geeft tegengas.

- 7. Pg1 - f3 - Pb8 - d7
- 8. 0 - 0 - Pd7 - c5
- 9. Lc1 - e3!?

Ook kan Dd1 - e1 als heel goed in overweging worden genomen.



- 10. a2 x b3 - Pc5 x b3
- 11. Dd1 - d2 - Pf6 - g4
- 11. Dd1 - d2 - Lc8 - b7!?

Tot zover heeft Zwart zich uitstekend geweerd tegen de aanvalsdrijf van zijn tegenstander maar met deze minder sterke zet overschat hij vermoedelijk zwaar zijn kansen. Heel wat veiliger is het om eerst 11. .... Pg4 x e3  
12. Dd2 x e3; e5 x f4 13. De3 x f4;  
Lf8 - e7 te spelen.



- 12. Ta1 x a7 - Pg4 x e3!?

Beter is het om Ta8 x a7 te spelen.

13. Ta7 x a8 - Lb7 x a8  
14. Dd2 x e3 - Dd8 - a5??

Blunder. Een ernstige verzwakking en Wit is hiermee definitief in het voordeel gekomen.

15. f4 x e5 - d6 x e5  
16. Pf3 x e5 - Da5 - c7  
17. Pe5 x f7

Zwart geeft op.

#### Belangrijke telefoonnummers

Voorzitter:	Jan Komen	0251-311466
Secretaris:	Cees van Diepen	06-51927325
Penningmeester:	Willem van den Berg	0251-314779
Ledenadministratie:	Thera de l'Orme	06-20230524
Jeugdzaken	Thera de l'Orme <a href="mailto:theradelorme@casema.nl">theradelorme@casema.nl</a>	06-20230524

Interne wedstrijdleader:	Frans van der Eng	075-6402347
Externe wedstrijdleader:	Frans van der Eng	075-6402347
Redactie:	<a href="mailto:kallisto@planet.nl">kallisto@planet.nl</a>	06-51311193
Lasker op internet:	<a href="http://www.usglasker.nl">www.usglasker.nl</a>	