

SNARFSLAKER 142

ENKELE REIS ? (1)

Een al oude gedachte is dat er in het centrum van ons melkwegstelsel een enorm groot gebied is waarin de zwaartekracht zo sterk is dat daaruit zelfs niets, maar dan ook niets meer kan ontsnappen. Astronomen komen de laatste tijd steeds meer tot het inzicht dat het in het heelal wemelt van deze merkwaardige gebieden. We hoeven de wetenschappelijke bijlagen van de diverse dagbladen er maar op na te slaan en we weten dat het onderwerp momenteel volop in de belangstelling staat.

De hoogste tijd om eens te kijken of we in Krommenie nog iets in de afdeling sterke verhalen kunnen vinden. Precies zo als in de "Stille Storm" van enkele jaren geleden zullen er lezers onder ons zijn die het onderstaande verhaal als complete nonsens aan de kant zullen schuiven. Maar speciaal voor hen die weer eens een bijzondere reis mee willen maken, zijn alvast gewaarschuwd dat het er ook in het luchtledige stormachtig aan toe kan gaan.

Deze keer zal ik een voorzichtige poging doen om u, eenmaal bij mij achterop de bagagedrager van mijn donkerbruine luchtfiets gezeten over een aantal onzichtbare grenzen heen te helpen. Nog niet zo heel erg lang geleden ben ik er door een onderzoek van enkele Amerikaanse en Nederlandse astronomen achtergekomen dat onze bestemming in de allerhoogste versnelling in pakweg 7.800 lichtjaar te bereiken is. Vermoedelijk zal niemand het ooit in zijn hoofd halen om een dergelijke reis te ondernemen want, zoals we weten, de consensus bestaat dat gewone stervelingen zo als wij dit soort afstanden nooit zullen overbruggen. Onze technologieën zijn volkomen ontoereikend, de fysieke mogelijkheden te beperkt en er bestaat gerede kans dat we nooit meer terug zullen keren. Toch is het goed om ons bij deze sombere vooruitzichten toch alvast maar mentaal voor te bereiden, want over enkele bladzijden zullen we bij het geplande gebied in het sterrenbeeld Zwaan (voor kenners 404 Cygni) aankomen.

Al direct na de eerste aanzet bevinden we ons in een enorme uitgestrektheid met daarin geen wolkje aan de lucht. Opvallend is de ijle gang die we nog het beste kunnen vergelijken met een fietstochtje over spiegelglad ijs. Geruisloos en in een oorverdovende stilte schieten we met grote snelheid in de richting van het sterrenbeeld Zwaan. Op kosmische schaal blijven we dicht bij huis maar hoe lang onze wonderbaarlijke reis precies zal duren weet ik niet, maar niets wijst er op dat we al snel op de in geprogrammeerde bestemming zullen aankomen. Een mooie gelegenheid om even iets over (nabije) afstanden binnen ons melkwegstelsel uit te leggen.

(wordt vervolgd)

KORT NIEUWS

LEDEN VERLIES

Vorige week heeft Rob Jongens in een gesprek met de wedstrijdleader laten weten dat hij over niet al te lange tijd van het strijdtoneel bij Lasker zal verdwijnen. Al eerder is in een gesprek zijn verhuizing naar het Belgische Roeselare aan de orde geweest maar nu lijkt dit concrete vormen aan te nemen. Rob zal daar als informatie-technoloog aan een databaseachtig project gaan beginnen voor een grote transport organisatie. Desgevraagd vond hij het een hele stap in zijn leven maar Rob heeft ondanks de wat mindere economische situatie vertrouwen in de toekomst. Verder vertelde hij nog dat zijn Belgische vriendin die oorspronkelijk uit die streek vandaan komt daar inmiddels ook al werk heeft gevonden. Met enige nadruk liet onze vertrekkende schaakvriend weten het heel jammer te vinden onze club te moeten verlaten want hij is in zijn hele schaakcarrière nog maar zelden zo'n gezellige vereniging als de onze tegengekomen.

Rob, wij van onze kant wensen je in ieder geval veel geluk met je nieuwe baan en we zullen je in de toekomst zeker missen....

RADIATOREN LATEN STAAN

Op speciaal verzoek van de beheerder van ons clubgebouw worden we vriendelijk doch dringend verzocht om de thermostaatventielen van de radiatoren voortaan gewoon te laten staan. Wel blijft het belangrijk om bij het afsluiten de thermostaat (rechts van de keuken) naar 10 °C terug te schroeven.

VLEKKEN AAN DE WAND

Ook is er met de beheerder over de vieze vlekken aan de wanden van ons speellokaal gesproken. Met enige stelligheid beweerde hij dat deze hoe dan ook door ons veroorzaakt zouden zijn en wil dit, na een schilderbeurt in de nabije toekomst, zien te voorkomen. Zie hierover ook mededelingen aan het prikbord.

BEKER COMPETITIE

In tegenstelling tot eerdere berichten is het er vorige week niet van gekomen om de loting voor de Jacques Beerens Beker te verrichten. Alle egards gaan deze keer naar clubgenoot Piet Vlaanderen want hij was het die de drukke wedstrijdleader er aan herinnerde om toch vooral de loting voor de kwartfinale niet te vergeten.

Cor Leijen	-	Frans van der Eng
Joost van der Kolk	-	Rob Jongens
Jan Dijkhuizen	-	Piet Vlaanderen

In verband met de voorlopige afwezigheid van Jan Dijkhuizen zal er bitter weinig druk op hem kunnen worden uitgeoefend om zijn partij tegen Piet Vlaanderen te komen spelen. Vermoedelijk komt de speler uit Akersloot pas weer in de tweede week van februari opdagen.

UITSLAGEN VAN DE 14^e RONDE

Geert Hersbach	-	Cor Leijen	0 - 1
Piet Vlaanderen	-	Sammie Leijen	1 - 0
Rob Jongens	-	Theo Vijn	½-½
Jack Krombeen	-	Gerrit van Twuijver	1 - 0
Henk Graafsma	-	Jelle Lensen	1 - 0
Joost van der Kolk	-	Frans van der Eng	0 - 1

AFBERICHTEN

Vorige week is er na de daarvoor gestelde termijn helaas nog een afbericht binnen gekomen. Meestal probeert onze wedstrijdleider zich coulant op te stellen maar wel zo prettig is dat hij na 17.15 uur niet meer gestoord zal worden in de complexe berekeningen van de wekelijkse indeling.

Telefoon: 075 – 6402347

Mail: kallisto@planet.nl

(voorzover nodig op de speeldag zelf, wordt u vriendelijk doch dringend verzocht dat vóór 17.15 uur te doen)

MAT IN VIJF

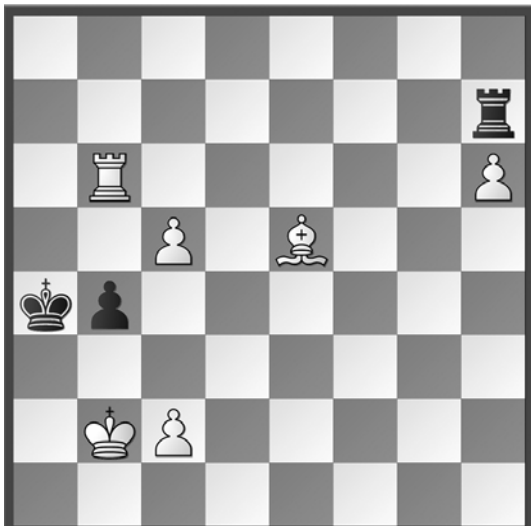

OPDRACHTEN 142

HIER JE NAAM

KONINGSGROEP 509397/43/22 jan. =40

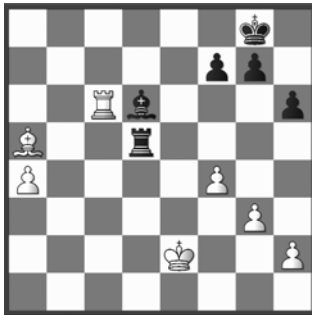

Wat is een goed veld voor de zwarte loper?

Wit aan zet

TORENGROEP 509397/27/15 jan. =30



Naar welk veld gaat de witte loper?

Zwart aan zet

LOPERGROEP 509397/8/22 jan. =30



Waar zal het witte Paard naar toe springen?

Wit aan zet

PIONNENGROEP 509397/4/22 jan. =20



Welke ontwikkelingszet zal wit spelen?

Wit aan zet

UITSLAGEN VAN 15 JANUARI 2010

Tijn Gabriels	-	Frans van der Eng	½ - ½
Frans van der Eng	-	Tijn Gabriels	- - -
Wouter Rienks	-	Kas van Berkum	1 - 0
Kas van Berkum	-	Wouter Rienks	0 - 1
Tijn Gabriels	-	Martijn Buur	1 - 0
Martijn Buur	-	Tijn Gabriel	0 - 1

DE STAND NA DE 13^e RONDE JUNIOREN

1.	35	Wouter Rienks	604.20	K
2.	33	Tijn Gabriels	516.54	P
3.	32	Martijn Buur	418.46	L
5.	31	Pepijn Rood	413.53	T
4.	31	Kas van Berkum	352.08	L

STAND BIJ DE OPDRACHTEN

1 ^e Wouter Rienks	395
2 ^e Tijn Gabriels	380
3 ^e Pepijn Rood	375
4 ^e Martijn Buur	320
5 ^e Kas van Berkum	245

Oplossingen 141: Pionnen Dc7 x c4; Loper b7 – b5; Toren Pe2 – f4!; Koning Ta8 – a6

DE STAND NA DE 14^e RONDE SENIOREN

1.	70	Cor Leijen	915.00
2.	69	Jacques Pauwels	711.76
3.	68	Jolanda Vos	660.65
4.	67	Henk Graafsma	609.94
5.	66	Wim Winter	602.02
6.	65	Theo Vijn	590.11
7.	64	Rob Jongens	572.95
8.	63	Jan Dijkhuizen	556.81
9.	62	Frans van der Eng	502.00
10.	61	Jelle Lensen	469.00
11.	60	Piet Vlaanderen	465.31
12.	59	Geert Hersbach	464.96
13.	58	Willem v.d. Berg	441.40
14.	57	Daan Kleijn	432.37
15.	56	Joost van der Kolk	403.64
16.	55	Jan Komen	391.61
17.	54	Jack Krombeen	367.88
18.	53	Gerrit van Twuijver	361.86
19.	52	Cees van Diepen	346.14
20.	51	Sammie Leijen	306.00

PARTIJ VAN DE WEEK

Joost van der Kolk - Frans van der Eng 0 – 1
(Siciliaans) Onderlinge 2010

1. e2 - e4 - c7 - c5
2. Lf1 - c4 - Pb8 - c6
3. Pg1 - f3 - e7 - e5!?

Zwart wijkt al snel af van theorie.
Normaal wordt hier e7 - e6, Pg8 - f6,
d7 - d6 en ook nog g7 - g6 gespeeld.



4. Lc4 - d5 - Pg8 - e7
5. Ld5 - c4!?

De korte rochade moet beslist als
sterker in aanmerking worden
genomen.

6. Pb1 - c3 - h7 - h6
7. h2 - h3 - a7 - a6
8. a2 - a3 - b7 - b5
9. Lc4 - a2 - Lc8 - b7
10. Pc3 - d5 - Pe7 - g6
11. d2 - d3 - Lf8 - e7
12. b2 - b4 - Pc6 - d4
13. c2 - c3 - Pd4 - e6!?

Ook Pd4 x f3 moet in aanmerking
worden genomen.



14. 0 - 0 - 0 - 0
 15. Lc1 - e3 - Ta8 - b8
 16. b4 x c5 !

In deze fase van de strijd is er door beide relatief veel tijd gebruikt en vermoedelijk opent wit daarom de aanval....

17. Pd5 x e7+ - d6 x c5
 18. La2 x e6 - f7 x e6

Na het verdwijnen van de kruitdampen is de stelling vrijwel in evenwicht gebleven.

19. a3 - a4 - Lb7 - c6
 20. Pf3 - h2 - Tb8 - d8!?

Zwart negeert om onduidelijke redenen het voor de hand liggende b5 x a4....!

21. Dd1 - e2 - Pg6 - f4
 22. Le3 x f4 - e5 x f4

23. f2 - f3 - h6 - h5!?

Nog steeds behoort het nemen van de pion op a4 tot de mogelijkheden maar zwart blijft de aanbieding negeren.



- 24. Tf1 - d1 - e6 - e5
- 25. De2 - f2 - Tf8 - f6
- 26. d3 - d4 - c5 x d4
- 27. c3 x d4 - e5 x d4
- 28. Td1 x d4 - Tf6 - d6

Zwart weet weliswaar zijn lichte voorsprong te behouden maar Td8 x d4 behoort zeker tot de mogelijkheden.

- 29. Td4 x d6 - Td8 x d6
- 30. a4 x b5 - Lc6 x b5
- 31. Ph2 - f1 - De7 - d7
- 32. Df2 - a2+ - Kg8 - h8
- 33. Da2 - b2 - Td6 - d1!
- 34. Ta1 x d1??

Wit mag beslist niet nemen. Db2 – e5 moet als heel wat sterker worden gezien. Zwart komt nu definitief in het voordeel.



35. Db2	- f2	- Dd7	x d1!
36. e4	- e5	- g7	- g5
37. e5	- e6	- Kh8	- g8
38. Df2	x f1	- Dd1	x f1+
39. Kg1	x f1	- Lb5	x f1
40. Kf1	- e2	- Kg8	- f8
41. Ke2	- d3	- Kf8	- e7

Wit geeft op.

Belangrijke telefoonnummers

Voorzitter:	Jan Komen	0251-311466
Secretaris:	Cees van Diepen	06-51927325
Penningmeester:	Willem van den Berg	0251-314779
Ledenadministratie:	Thera de l'Orme	06-20230524
Jeugdzaken	Thera de l'Orme	06-20230524
	theradelorme@casema.nl	
Interne wedstrijdleader:	Frans van der Eng	075-6402347
Externe wedstrijdleader:	Frans van der Eng	075-6402347
Redactie:	kallisto@planet.nl	06-51311193
Lasker op internet:	www.usglasker.nl	