

SNARFSLAKER 122

WICHELAARS

In uitgeest heb ik ze nog niet zien lopen maar het zou me verbazen als er onder ons zijn die nog nooit van een wichelroedeloper hebben gehoord. Een deel van de lezers zullen vermoedelijk hun schouders ophalen en denken dat het een of ander overblijfsel uit de Middeleeuwen is. Dikwijls wordt er wat lacherig over gedaan en dan krijgen we vaak te horen dat het zoeken naar aardstralen niet meer van deze tijd is en zoiets misschien alleen nog maar in de droge gebieden van Afrika voorkomt. Voor de moderne mens met al zijn geavanceerde technieken is het bijna niet te geloven dat je met zulke eenvoudige middelen als 'n stokje of een stukje koperdraad ondergrondse bronnen kunt opsporen. Toch zijn er nog steeds wichelroedelopers actief. In ons land is het vinden van water niet zo erg belangrijk meer maar daarnaast kan men er zeer veel andere zaken mee aanwijzen.

Een ervaren wichelaar, zo lees ik in een column van de Haarlemse arts H.C. Moolenburgh dat er na de oorlog iemand in dienst was bij Rijkswaterstaat die zijn gave gebruikte voor het opsporen van verdwaalde vliegtuigbommen die niet waren ontploft.

'Als er een weg moest worden aangelegd, zo lees ik in het stukje, dan wisten de arbeiders wel ongeveer waar zo'n bom lag, maar verder graven durfden ze niet.... Dan kwam Van Dijk op de proppen met, deze keer, als 'getuige' een kwikthermometer, want er zat kwik in het slaghoedje van de bom, en daar stelde hij zich op in. "Hier ligt de bom op 3,5 meter," zei hij dan ineens, en dat was altijd zo. Hij spoorde er zo een flink aantal op.

En bij zijn pensioen kreeg hij een mooie oorkonde als dank voor belangrijke bewezen diensten. De wichelroede werd niet genoemd, er zijn nu eenmaal grenzen.'

Verder is voor u gelezen dat Van Dijk eens voor een grote oliemaatschappij met succes een olieveld heeft aangewezen, maar daarover waren de oliemannen helaas niet zo erg tevreden, want dat veld hadden ze met hun miljoenen kostende apparatuur ook zelf al gevonden.

Aardstralen kunnen klachten als reumatiek, slapeloosheid, zenuwpijnen en zelfs kanker veroorzaken. Oude volkswijsheden spreken er niet voor niets over dat je een lievelingsplek van een kat maar beter kunt mijden, een ooievaar zijn nest nooit zal bouwen op een plek waar de stralen zitten, brandnetels goed op aardstralen gedijen en ook dat je op het weiland kunt zien waar de aardstralen zitten want koeien grazen daar niet!

(wordt vervolgd)

KORT NIEUWS

HALVE FINALE OM DE JACQUES BEERENS BEKER....!

Na taaie gevechten waarin spelers als Frans van der Eng, Piet Vlaanderen, Joost van der Kolk en Gerrit van Twuijver het onderspit moesten delven, is de opstelling in de halve finale er als volgt uit komen te zien.

Cor Groen	-	Jolanda Vos	0 - 1
Jan Raaphorst	-	Cor Leijen	0 - 1

Genoemde spelers worden geacht de wedstrijden op vrijdag 1 mei a.s. te komen spelen.

JAN DE BOER....

Volgens de laatste mededelingen over de gezondheid van onze oudste schaakvriend Jan de Boer gaat het wel weer redelijk goed met hem. Al een paar keer hebben ze hem in het dorp zien lopen, alleen met het fietsen, zo weten we uit betrouwbare bron, wil het nog niet erg lukken.

WIT GEEFT MAT IN 4.....

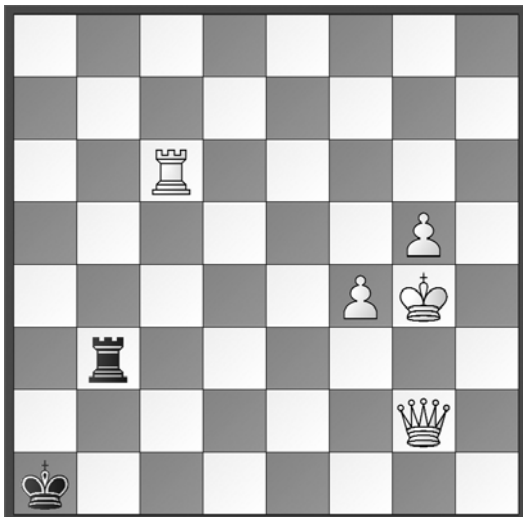

UITSLAGEN SENIOREN 26^e RONDE.....

Piet Vlaanderen	-	Cor Leijen	0 – 1**
Marten van de Bult	-	Theo Vijn	0 – 1
Frans van der Eng	-	Jolanda Vos	0 – 1**
Gerrit van Twuijver	-	Jan Raaphorst	0 – 1**
Joost van der Kolk	-	Cor Groen	0 – 1**
Wim Winter	-	Willem v.d. Berg	0 – 1
Ben Vendel	-	Daan Kleijn	0 – 1
Rob Jongens	-	Jelle Lensen	1 – 0
Joeri Knopjes	-	Cees van Diepen	½ - ½
Jan Komen	-	Jan Dijkhuizen	0 – 1
Henk Graafsma	-	Tom Brugman	0 – 1

** De uitslagen met een dubbel sterretje zijn geldig voor de Jacques Beerens Beker.

DE STAND NA DE 26^e RONDE SENIOREN.....

1.	70	Cor Leijen	1496.76
2.	69	Frans van der Eng	1027.30
3.	68	Marten van de Bult	1024.58
4.	67	Folkert Hildama	1018.13
5.	66	Wim Winter	976.33
6.	65	Piet Vlaanderen	975.30
7.	64	Jolanda Vos	969.72
8.	63	Theo Vijn	968.11
9.	62	Jacques Pauwels	951.76
10.	61	Joost van der Kolk	929.81
11.	60	Tom Brugman	925.28
12.	59	Cor Groen	922.93
13.	58	Willem van den Berg	908.21
14.	57	Joeri Knopjes	806.12
15.	56	Henk Graafsma	782.76
16.	55	Rob Jongens	773.00
17.	54	Jan Komen	737.19
18.	53	Daan Kleijn	711.62
19.	52	Gerrit van Twuijver	695.82
20.	51	Jan Dijkhuizen	686.48
21.	50	Jack Krombeen	627.63
22.	49	Cees van Diepen	602.99
23.	48	Jelle Lensen	574.32
24.	47	Ben Vendel	519.14
25.	46	Jan de Boer	385.80
26.	45	Jan Raaphorst	349.64

PARTIJ VAN DE WEEK....

Frans van der Eng -
(Ruy Lopez: Bird's verdediging)

Jolanda Vos 0 – 1
Bekerwedstrijd 2009

1. e4 - e5 - e7 - e5
2. Pg1 - f3 - Pb8 - c6
3. Lf1 - b5 - Pc6 - d4
4. Pf3 x d4 - e5 x d4
5. 0 - 0 - Dd8 - g5!?

Met deze ongebruikelijke zet wijkt zwart af van de bekende paden. Niet onvaak wordt hier Lf8 - c5 gespeeld.

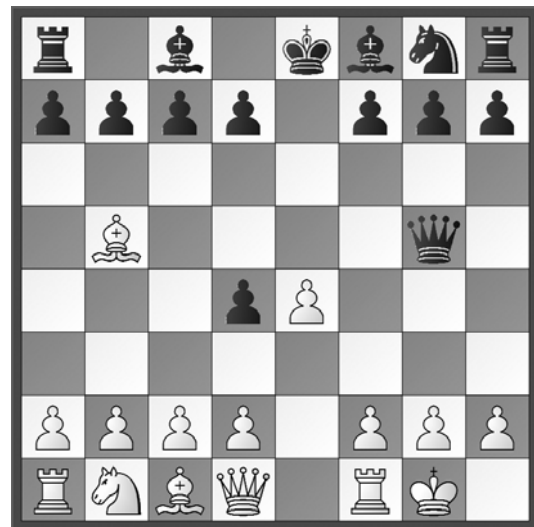

6. Lb5 - c4 - d7 - d6
7. f2 - f4!?

Wel heb ik er over gedacht om eerst beheerst d2 – d3 te spelen maar ook en vooral tegen Jolanda wil ik het verrassingselement er graag inhouden.

8. d2 - d3 - Pg8 - f6
9. a2 - a3!?
10. h2 - h3 - Lf8 - e7
11. Pb1 - d2 - Lc8 - e6
12. Lc6 x e6!?

Ook komt a2 - a4 in aanmerking.

Pd2 - b3 ziet er wel aantrekkelijk uit maar het ruilen op e6 biedt volgens mij meer kansen.



- | | | | | |
|-----|-----|--------|-------|--------|
| | | | - f7 | x e6 |
| 13. | f4 | - f5 | - e6 | - e5 |
| 14. | Pd2 | - f3 | - d6 | - d5 |
| 15. | Pf3 | - g5 | - d5 | x e4 |
| 16. | Pg5 | x e4 | - Pf6 | x e4 |
| 17. | d3 | x e4 | - 0 | - 0 |
| 18. | Dd1 | - d3 | - Ta8 | - d8 |
| 19. | Lc1 | - d2 | | |
| | | | - Dc5 | - b6 |
| 20. | Dd3 | - g3!? | | |
| | | | - d4 | - d3+ |
| 21. | Ld2 | - e3 | - Le7 | - c5!? |
| 22. | Le3 | x c5 | - Db6 | x c5 |
| 23. | Kg1 | - h2!? | | |
| | | | - d3 | x c2 |
| 24. | f5 | - f6 | - g7 | - g6 |
| 25. | Dg3 | - g5 | - Td8 | - d6 |
| 26. | h3 | - h4!? | | |

b2 - b4 ziet er goed uit maar wit moet ook aan z'n ontwikkeling van zijn looper denken.

Nog is b2 - b4 een verleidelijk alternatief maar ik zie hier nog wel voldoende andere mogelijkheden.

Ook moet Db6 x b2 als sterk in aanmerking worden genomen.

Tf1 - f2 zal de stelling zeker op remisewaarde houden maar daar ben ik in deze wedstrijd niet voor gekomen en daarom wil ik graag nog wat extra risico nemen.

In een delicate stelling als deze ligt een logische zet als Ta1 - c1 eerder

voor de hand, maar ja ik speel nou eenmaal graag uitdagende zetten.

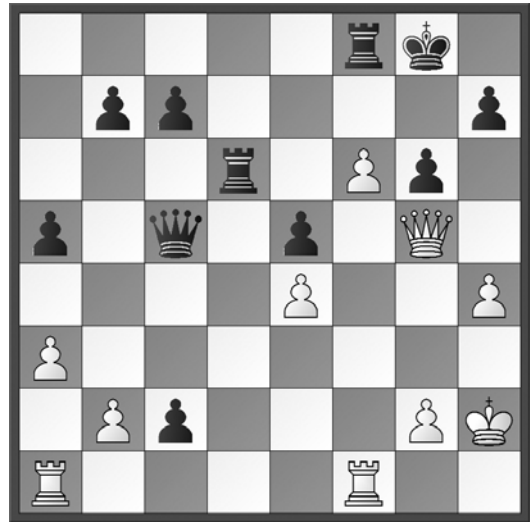

- | | | | | |
|-----|-----|-------|-------|-------|
| | | | - Dc5 | - c6 |
| 27. | Dg5 | x e5 | - Tf8 | x f6 |
| 28. | Tf1 | x f6 | - Td6 | x f6 |
| 29. | Ta1 | - c1! | | |
| | | | - a5 | - a4 |
| 30. | De5 | - d5+ | - Dc6 | x d5 |
| 31. | e4 | x d5 | - c7 | - c6 |
| 32. | Tc1 | x c2 | - c6 | x d5 |
| 33. | Kh2 | - g3 | - Tf6 | - c6 |
| 34. | Tc2 | - d2 | - Tc6 | - b6 |
| 35. | Kg3 | - f4 | - Kg8 | - f7 |
| 36. | Kf4 | - e5 | | |
| | | | - Tb6 | - b5 |
| 37. | Ke5 | - d6 | - d5 | - d4 |
| 38. | g2 | - g4 | - d4 | - d3 |
| 39. | g4 | - g5 | - Kf8 | - e8 |
| 40. | Kd6 | - e6 | - Tb5 | - b6+ |
| 41. | Ke6 | - d5 | - Ke8 | - d7 |
| 42. | Td2 | x d3 | - Tb6 | - d6+ |
| 43. | Kd5 | - c4 | - Td6 | x d3 |
| 44. | Kc4 | x d3 | - b7 | - b5? |
| 45. | Kd3 | - e4 | - Kd7 | - d6 |

Wat anders....

Geheel volgens de regels van het edele schaakspel moeten we de Koning in het eindspel centraliseren.

En nu komt wit toch wel wat in de problemen!

Kd7 - e6 ! en wit kan praktisch opgeven.

46. Ke4 - f4??

Blunder! Dit mag in een eindspel dus nooit gebeuren.....! De witte koning heeft hier de oppositie en bij Ke4 - d4 wordt zwart na 46..... Kc6: 47. Ke5 eenvoudig onder de voet gelopen.

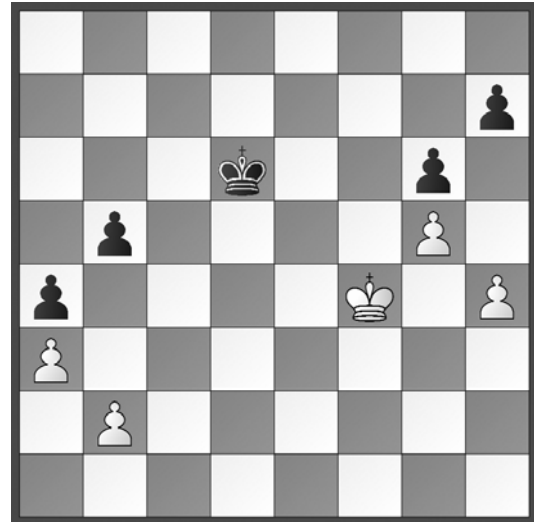

47. Kf4 - g4 - Kd5 - c4
48. h4 - h5 - Kc4 - b3
49. h5 x g6 - h7 x g6
50. Kg4 - f4 - Kb3 x b2

En nu is het wit die weer in grote problemen zal komen.

En wit zal het binnen enkele zetten opgeven.

Belangrijke telefoonnummers

Voorzitter:	Jan Komen	0251-311466
Secretaris:	Cees van Diepen	06-51927325
Penningmeester:	Willem van den Berg	0251-314779
Externe wedstrijdleader:	Cor Groen	06-26018114
Interne wedstrijdleader:	Frans van der Eng	075-6402347
		06-51311193
Redactie:	kallisto@planet.nl	
Lasker op internet:	www.usglasker.nl	
