

SNARFSLAKER 84

WITTE ROTS.....2

Vol trots had koning Naram – Sin, naar verluid de kleinzoon van de grote Sargon de eerste en stichter van het eerste Semitische rijk in Mesopotamië, zijn roemrijke overwinning laten graveren op een beeld dat aan de maangodin Sin was gewijd. Echter helemaal zeker van zijn mededelingen zijn we beslist niet want al eerder had ook zijn grootvader zich er op beroemd haar te hebben onderworpen.

Ebla was in die tijd een handelscentrum van ongekeerde omvang en moet met zijn enorm zwaar versterkte stadsmuren een vrijwel onneembare vesting zijn geweest. Oude bronnen maken reeds in de zeventiende eeuw v. C. melding van Ebla als een veld vol ruïnes... Archeologen besteedden er lange tijd weinig of geen aandacht aan. Ook het feit dat de Egyptische farao Toetmosis de 3^e rond 1500 v.C. de stad had laten opnemen in de lijst van steden die hij gedurende zijn veldtocht had overwonnen werd om onduidelijke redenen genegeerd. Waarschijnlijk heerste de opvatting dat het om een halfbarbaarse beschaving van dorpsgemeenschappen zou gaan, die zich op deze puinhopen van de mesopotamische beschaving moet hebben ontwikkeld. Bij opgravingen van de in Syrië aanwezige tells (heuvels) zijn niettemin buitengewone verrassingen aan 't licht gekomen en werden het bestaan van de centra's Oegarit en Mari onthuld.

Ruim veertig jaar geleden (in 1964) begon een team van Italiaanse archeologen onder leiding van Paolo Matthiae van de universiteit van Rome met de opgraving van de vergeten stad Ebla. De stad ook wel Tell Mardikh genoemd, was een grote, ovale versterking met een oppervlakte van bijna 60 hectare en van zo'n 150 meter hoogte in een gloeiend hete zandvlakte ten oosten van de plaats Idlib. Al vrij snel werd er keramiek aangetroffen hetgeen de aanleiding was voor verdere opgravingen. Al in het eerste jaar stootten de archeologen op de ruïnes van een monumentale poort. In 1966 werd een restant van een paleis blootgelegd, gevolgd door de overblijfselen van een grote tempel en een benedenstad. De poort bleek deel te hebben uitgemaakt van een versterkte omwalling, die op de dag van vandaag nog altijd bijna vijftien meter hoog is. Het paleis en de grote tempel stonden aan de rand van een hoge burcht, terwijl de benedenstad uit voornamelijk één verdieping hoge huizen bestond.

(wordt vervolgd)

HET SCHAAKFRONT GEESTERHEEM....

Naar een enthousiaste mededeling van onze bloedeigen Jan de Boer worden er in Geesterheem nog regelmatig de schaakdegens gekruist. Eens in de veertien dagen komen Fred Mostert, Jacob Vendel, Jan de Boer en Bart Postma bij elkaar om hun krachten te meten. Het gaat er buitengewoon gezellig aan toe en af en toe is het heel erg lachen. Vooral als de oude nestor Postma er (door zijn slechte zicht) weer eens met 't verkeerde paard vandoor gaat is het dolle pret.

Belangstellenden die de wedstrijden eens van dichtbij willen meemaken worden van harte uitgenodigd om langs te komen. In een van de volgende afleveringen hoopt de redactie de stand van zaken in het veteranenbestand eens een keer goed op te nemen en u dan tevens te informeren over de precieze speeldata.

CASTRICUM 3.....

Vrijdag 29 februari zal het eerste team een thuiswedstrijd moeten spelen tegen het sterke Castricum. Wedstrijdleidster Jolanda is nog druk aan het puzzelen om een sterk team op de been te krijgen.

De match zal met voorsprong worden begonnen want in een vooruit gespeelde wedstrijd heeft Cor Groen op eenzame hoogte aan het eerste bord van ene Hidde Brugman gewonnen...(!)

LEDENVERLIJES.....

Na het terugtreden van Piet Vlaanderen en Henk Grondsma, is er recentelijk bij de junioren ook weer een afgehaakt. Dit keer was het de zestienjarige speler Rick van der Zee die te kennen had gegeven er mee te willen stoppen. Aan de sportieve tegenstand had het volgens hen niet gelegen maar hij wilde zich voortaan liever in het boogschieten bekwamen.

Jammer voor onze vereniging maar wij hopen dat hij aan zijn nieuwe sport heel veel plezier zal beleven en dat hij daarnaast ook met genoeg zal terug zien op de tijd dat hij bij Lasker was.

BEKERWEDSTRIJDEN ...

Vrijwel onmiddellijk na de laatste hangpartijen in de eerste ronde is bekend geworden wie er tegen elkaar moeten spelen in de volgende ronde. Het streven van wedstrijdleader Frans is dat de twaalf spelers over drie weken zullen uitmaken wie er verder zullen gaan. Zoals bekend komen we na deze ronde twee spelers tekort om een zinvolle kwartfinale te spelen en zal er onder de zes afvallers weer vier spelers worden ingeloot om in een herkansing uit te maken wie er bij wijze van bonus zullen doorgaan.

Gerrit van Twuijver	-	Frans van der Eng
Cor Leijen	-	Jan Raaphorst
Jolanda Vos	-	Cor Groen
Jelle Lensen	-	Folkert Hildama
Jacques Pauwels	-	Wim Winter
Theo Vijn	-	Jan Borst

Uitslagen van 23^e ronde gespeeld op 15 feb. 2008 j.l.

Tom Brugman	-	Cor Leijen	0 – 1
Theo Vijn	-	Henk Graafsma	½-½
Frans v.d. Eng	-	Jolanda Vos	1 – 0
Joeri Knopjes	-	Ben Vendel	1 – 0
Jelle Lensen	-	Willem v.d. Berg	0 – 1
Wim Winter	-	Jacques Pauwels	0 – 1
Jan de Boer	-	Jan Dijkhuizen	0 – 1
Joost v.d. Kolk	-	Gerrit van Twuijver	1 – 0 (z)**
Cees van Diepen	-	Jan Komen	½ -½

(z)** Dit bijzondere merkteken is tot groot ongeloof van schaker Gerrit van Twuijver nog niet eerder gebruikt. Genoeg reden dus om wedstrijdleader Frans even om tekst en uitleg te vragen. Gerrit reageerde dan ook met verbazing op de nuchtere mededeling dat hiermee zijn tegenstander (in dit geval Joost van der Kolk) een zware partij heeft gehad.

Iwo Doci...

Zoals we weten zagen we vorige week voor het eerst een artikel van de nog tamelijk onbekende schrijver Iwo Doci in ons clubblad verschijnen.

Velen van ons zullen zich misschien afvragen wie er achter dit pseudoniem schuil gaat maar dat zouden wij op het adres van de redactie ook niet weten. De harde kopy is volledig anoniem aangeleverd en we zijn dan ook benieuwd wat er in de toekomst van deze schrijver nog zal volgen(!).

Onderwerp van gesprek was hij wel want toen ik op een spaarzaam moment even tijd had om langs de borden te lopen ving ik bij het bord van Jan Dijkhuizen iets op dat zij dat eigenlijk ook niet wisten....

AFMELDEN

Telefonische afberichten op vrijdag worden zoveel mogelijk tussen 16.30 en 17.30 uur doorgegeven. 075 – 6402347. Natuurlijk is het ook mogelijk om uw afbericht via de digitale snelweg te geven, maar ook dan zal dat vóór vrijdag avond 18.00 uur moeten geschieden onder kallisto@planet.nl

De stand na de 23^e ronde seizoen 2007 – 2008

(Waarde)

1.	70	Cor Leijen	1403.33
2.	69	Theo Vijn	1090.77
3.	68	Frans v.d. Eng	1004.05
4.	67	Cor Groen	909.84
5.	66	Jolanda Vos	896.08
6.	65	Henk Graafsma	869.45
7.	64	Jacques Pauwels	853.57
8.	63	Joost v.d. Kolk	815.15
9.	62	Tom Brugman	761.15
10.	61	Jan Komen	735.04
11.	60	Wim Winter	734.32
12.	59	Jan Dijkhuizen	726.81
13.	58	Cees van Diepen	715.07
14.	57	Willem v.d. Berg	707.66

15.	56	Jack Krombeen	638.13
16.	55	Daan Kleijn	601.31
17.	54	Joeri Knopjes	571.49
18.	53	Gerrit van Twuijver	561.42
19.	52	Jan de Boer	545.49
20.	51	Folkert Hildama	491.14
21.	50	Jan Raaphorst	462.23
22.	49	Jelle Lensen	378.49
23.	48	Ben Vendel	318.65
24.	47	Jan Borst	261.94

PARTIJ VAN DE WEEK.....

Frans van der Eng - Jolanda Vos 1 – 0
 Ruy Lopez: Bird's verdediging - onderlinge 2008

1. e2 - e4 - e7 - e5
2. Pg1 - f3 - Pb8 - c6
3. Lf1 - b5 - Pc6 - d4
4. Lb5 - a4 - b7 - b5
5. La4 - b3 - Pd4 x b3
6. c2 x b3 !?

Wit is niet langer op de hoogte van de theorie en maakt al direct een ernstige fout. Beter is het te nemen met de a-pion!



- d7 - d6

7. d2 - d3!?

- Lc8 - g4

8. 0 - 0 - Dd8 - f6

9. Pb1 - d2!?

- Lf8 - e7

10. h2 - h3 - Lg4 - d7

11. b2 - b4 - Df6 - g6

12. Kg1 - h2 - f7 - f5!

Doorschuiven naar d4 behoort zeker tot de mogelijkheden maar enige voorzichtigheid tegen het Akersloter rekenwonder blijft altijd wel geboden. Jolanda laat er geen gras over groeien.

Een uitermate moeilijke beslissing. Ook Dd1 – c2 komt in aanmerking maar dan zal er na c7-c5 of Pg8 e7 een onzekere situatie blijven bestaan.

Zwart opent de Koningsaanval!

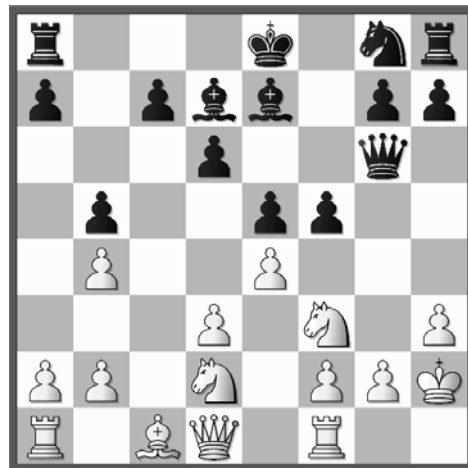

- | | | | |
|---------|------|-------|--------|
| 17. Pf3 | - h2 | - Le7 | - g5 |
| 18. Pd2 | - f3 | - d6 | - d5 |
| 19. Lc1 | - b2 | - Ph6 | - d7 |
| 20. Ta1 | - c1 | - Tf8 | - e8 |
| 21. b3 | x a4 | - b5 | x a4 |
| 22. Dd1 | - b3 | - Dg6 | - b6 |
| | | - d5 | x e4?? |

